

Sekilas Ekonomi dan Pasar Modal Indonesia

Informasi dan analisis yang tertera merupakan hasil pemikiran internal perusahaan

A. Nilai Tukar Rupiah terhadap USD



B. Tingkat Bunga SBI 1 Bulan dan Inflasi

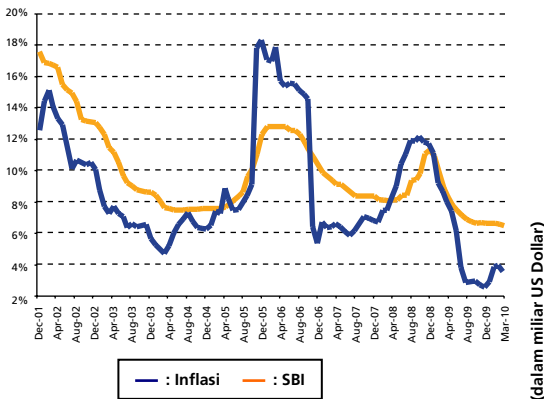

C. Indeks Harga Saham Gabungan

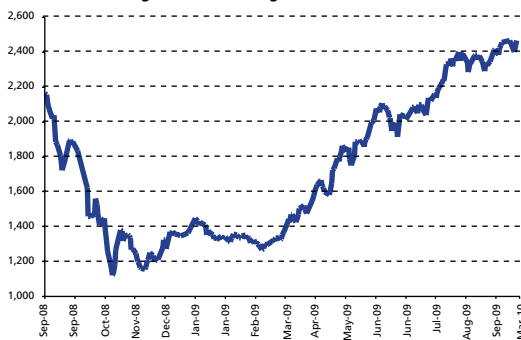

E. Kepemilikan Investor Asing atas Obligasi Pemerintah

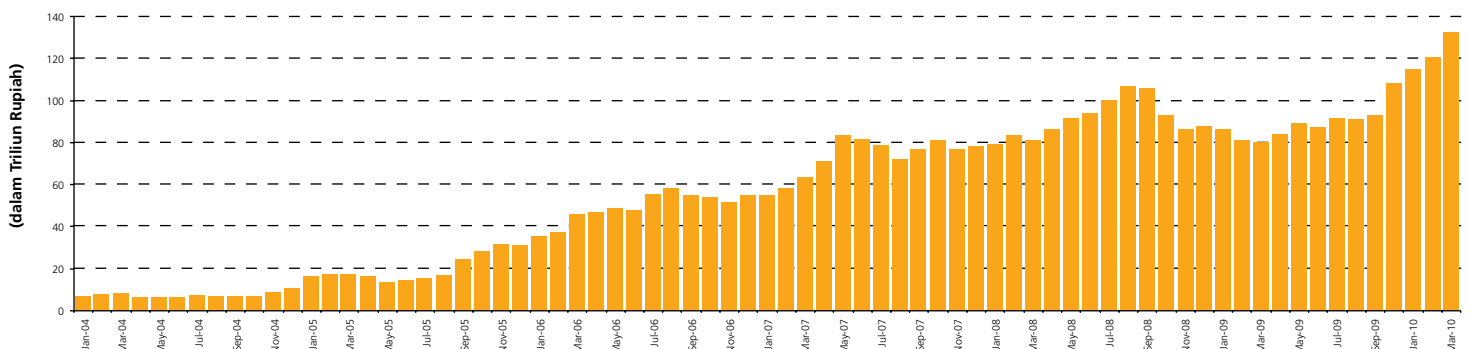

Beberapa Catatan Penting Selama Kuartal I 2010:

- Krisis keuangan akibat membengkaknya defisit anggaran belanja negara, yang menimpa negara-negara di Eropa (Yunani, Irlandia, Portugal, Spanyol) sempat mengakibatkan kepanikan pemodal dunia di bulan Februari 2010.
- Ekonomi Indonesia tumbuh sebesar 4.5% pada tahun 2009 yang lalu dengan pendapatan perkapita sebesar USD2590 atau telah meningkat dari USD2269 pada tahun 2008.
- *Standard & Poor* serta *Fitch*, dua lembaga pemeringkat internasional telah menaikkan peringkat Indonesia karena keberhasilan Indonesia mengelola hutangnya, peningkatan cadangan devisa yang signifikan dan implementasi kebijakan fiskal yang berhati-hati.
- Tingkat inflasi tahunan pada Maret 2010 tercatat di posisi 3.43% dan Bank Indonesia mempertahankan BI rate di posisi 6.5%.
- Aliran dana yang masuk ke pasar modal Indonesia telah berhasil meningkatkan cadangan devisa Indonesia menjadi USD71.8miliar yang merupakan posisi tertinggi sepanjang sejarah. Rupiah menguat ke posisi Rp9080/USD.

D. Posisi Cadangan Devisa Indonesia

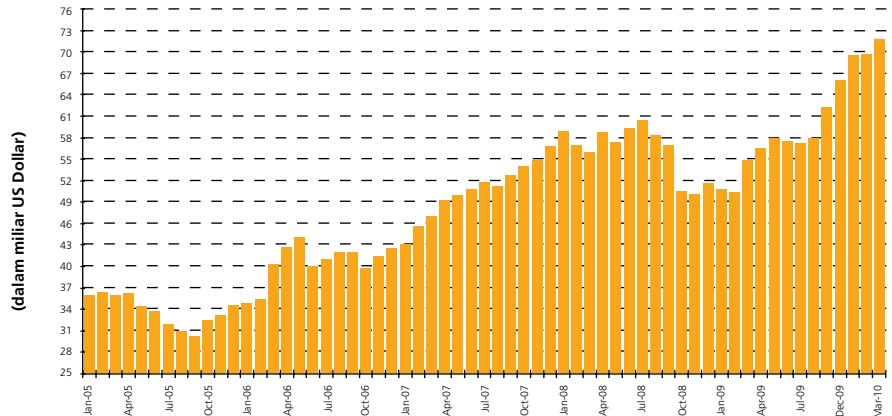

- Seiring dengan masih mengalirnya dana asing yang ke pasar obligasi pemerintah, maka imbal hasil obligasi pemerintah berjangka 10 tahun tercatat telah menurun ke posisi 9.07% di kuartal pertama 2010.
- Indeks Harga Saham Gabungan menguat sebesar 9.6% selama Kuartal Pertama 2010 dan hampir mencapai posisi tertingginya yang terjadi pada bulan Januari 2008 yang lalu.
- Kepemilikan asing di obligasi pemerintah tercatat sebesar Rp132triliun atau telah mewakili 23% dari jumlah obligasi pemerintah yang diperdagangkan di pasar.

Grafik Harga per Unit (Non Syariah)

(per Maret 2010)

Laporan ini *unaudited*.

Rupiah Equity Fund (REF)

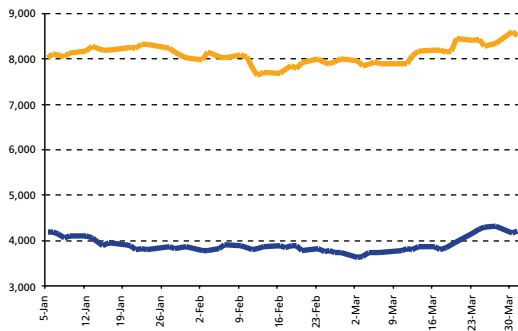

- Pada akhir Maret 2010, harga per unit REF adalah Rp 8506,48.
- Indeks Harga Saham Gabungan (IHSG) menguat sebesar 9.6% dari Januari hingga Maret 2010 dan menjadi salah satu pasar saham dengan kinerja terbaik di Asia selama kuartal pertama 2010.

Pandangan ke depan:

- Aliran dana masuk yang tinggi dari pemodal asing harus diimbangi dengan pencapaian kinerja keuangan yang baik dari para emiten.
- Pasar saham Indonesia masih sangat rentan terhadap koreksi yang disebabkan oleh hilangnya kepercayaan pemodal yang sangat dipengaruhi oleh perkembangan ekonomi dunia .

Rupiah Cash Fund (RCF)

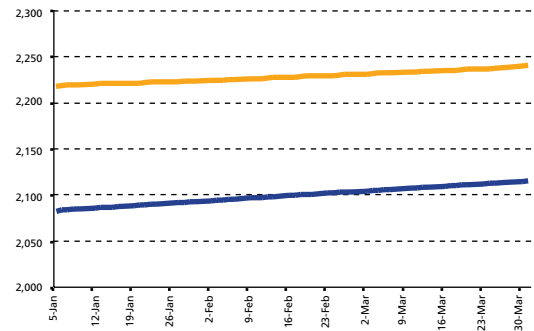

- Pada akhir Maret 2010, harga per unit RCF adalah Rp 2242,78
- Bank Indonesia mempertahankan BI rate di posisi 6.5% karena ekspektasi inflasi yang masih terkendali.

Pandangan ke depan:

- Korporasi di Indonesia akan tertarik untuk menerbitkan obligasi jika tingkat bunga mampu dipertahankan di posisinya saat ini

Rupiah Fixed Income Fund (RFF)

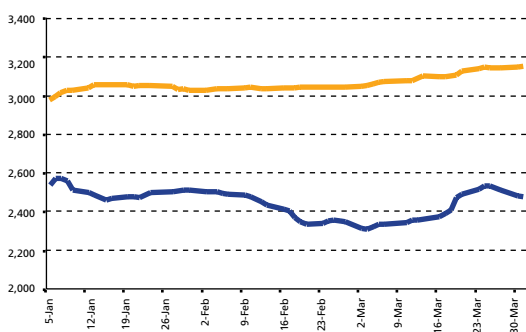

- Pada akhir Maret 2010, harga per unit RFF adalah Rp 3161,94.
- Imbal hasil obligasi pemerintah telah menurun cukup signifikan. Imbal hasil obligasi pemerintah berjangka 10 tahun tercatat sudah berada di bawah 10%.

Pandangan ke depan:

- Pemodal akan lebih fokus dalam mencermati pergerakan inflasi
- Rencana penerbitan obligasi pemerintah juga masih sangat mendukung pergerakan harga obligasi pemerintah. Hingga saat ini, pemerintah telah berhasil mencapai 45% dari target penerbitan baru.

Rupiah Managed Fund (RMF)

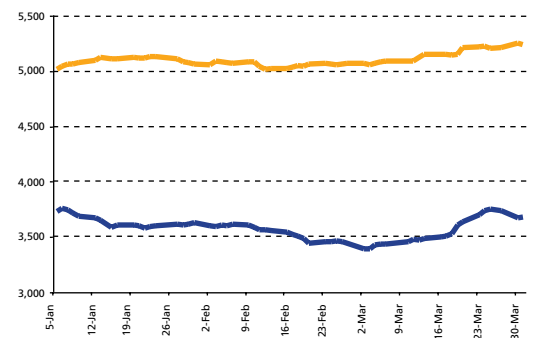

- Kinerja RMF sangat tergantung dari kinerja RCF, RFF dan REF. Harga per unit RMF pada akhir Maret 2010 adalah Rp 5259,04
- Indikator fundamental di pasar saham dan obligasi Indonesia sudah mencapai level tertingginya.

— : 2008 — : 2009

Grafik Harga per Unit (Non Syariah)

(per Maret 2010)

Laporan ini *unaudited*.

Rupiah Managed Fund Plus (RMP)

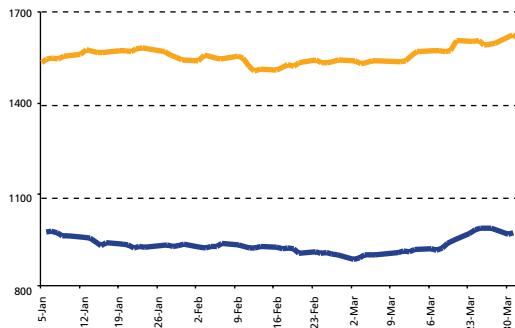

- Kinerja RMP sangat tergantung dari kinerja RCF, RFF dan REF. Harga per unit RMP pada akhir Maret 2010 adalah Rp 1627,42.

Pandangan ke depan:

- Indikator fundamental di pasar saham dan obligasi Indonesia sudah mencapai level tertingginya.

— : 2008 — : 2009

US Dollar Fixed Income Fund (DFF)

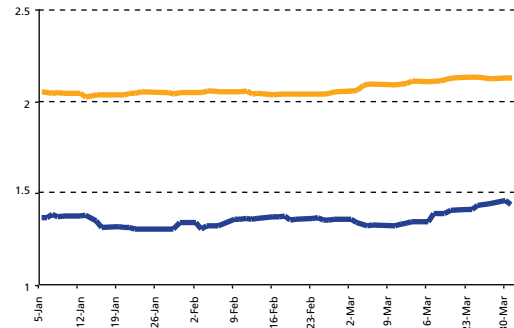

- Pada akhir Maret 2010, harga per unit DFF adalah US\$ 2,13720.
- Minat pemodal asing terhadap instrumen investasi Indonesia masih sangat tinggi di Kuartal Pertama 2010 seiring dengan proyeksi ekonomi Indonesia yang positif dan kemungkinan diperbaikinya peringkat investasi Indonesia.

Pandangan ke depan:

- Pemodal akan terus mencermati perkembangan pemulihan ekonomi di Yunani dan beberapa negara Eropa lainnya serta perkembangan ekonomi di China.

Komentar:

Dana-dana di atas dikelola untuk mengoptimalkan hasil investasi dalam jangka panjang. Dana-dana tersebut dikelola oleh pengelola keuangan kami yang profesional dengan pengalaman yang sangat baik, dan berdedikasi sepenuhnya mengelola dana dengan ragam teknik yang sudah teruji.

- Laporan ini hanya merupakan informasi yang disebarluaskan untuk kalangan sendiri dan ditujukan bagi para nasabah dan calon nasabah PT Prudential Life Assurance (Prudential Indonesia). Laporan ini tidak diperbolehkan untuk dicetak, dibagikan, atau direproduksi atau didistribusikan secara keseluruhan atau sebagian kepada orang lain tanpa izin tertulis dari Prudential Indonesia. Laporan ini bukan merupakan penawaran atau ajakan melakukan pemesanan, pembelian, atau penjualan aset-aset keuangan yang tertulis di dalamnya. Penerima laporan ini sebaiknya mencari nasihat seorang ahli keuangan sebelum memutuskan untuk berinvestasi. Prudential Indonesia tidak memberikan pertimbangan dan tidak akan melakukan investigasi atas tujuan investasi, kondisi keuangan, atau kebutuhan tertentu dari penerima laporan ini, sehingga tidak ada jaminan dan kewajiban apapun yang akan kami berikan atau terima atas kerugian yang timbul secara langsung maupun tidak langsung yang diderita oleh penerima laporan ini karena informasi, opini, atau estimasi yang ada dalam laporan ini. Prudential

Indonesia dan semua perusahaan yang terkait dan berafiliasi dengannya, termasuk jajaran direksi dan staf di dalamnya, dapat memiliki atau mengambil posisi atas aset keuangan yang tercantum dalam laporan ini dan dapat melakukan atau sedang menjajaki jasa perantara atau jasa investasi lainnya dengan perusahaan-perusahaan yang aset keuangannya tercantum dalam laporan ini, termasuk dengan pihak-pihak di luar laporan ini. Kinerja masa lalu dan perkiraan yang dibuat bukan merupakan indikasi kinerja yang akan datang. Nilai dan hasil investasi bisa naik atau turun.

- Prudential Indonesia adalah bagian dari Prudential plc, sebuah grup perusahaan jasa keuangan terkemuka dari Inggris. Grup Prudential pada tanggal 30 Juni 2009 memiliki total dana kelolaan sebesar lebih dari GBP 290 miliar dengan lebih dari 25 juta nasabah. Prudential Indonesia dan Prudential plc tidak memiliki afiliasi apapun dengan Prudential Financial Inc, suatu perusahaan yang berdomisili di Amerika Serikat.

Kinerja hasil investasi di atas adalah hasil yang sudah terjadi. Hasil pada periode mendatang, bisa naik atau turun.

Grafik Harga per Unit (Syariah)

(per Maret 2010)

Laporan ini *unaudited*.

Syariah Cash and Bond Fund (SCBF)

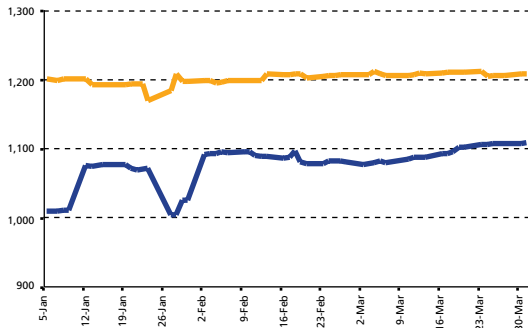

- Pada akhir Maret 2010, harga per unit SCB adalah Rp 1210,57.
- Krisis keuangan yang terjadi di negara-negara Eropa tidak mampu membendung minat pemodal untuk membeli obligasi pemerintah Indonesia

Pandangan ke depan:

- SCBF akan terus berpartisipasi dalam penawaran perdana obligasi sukuk pemerintah

Syariah Equity Fund (SEF)

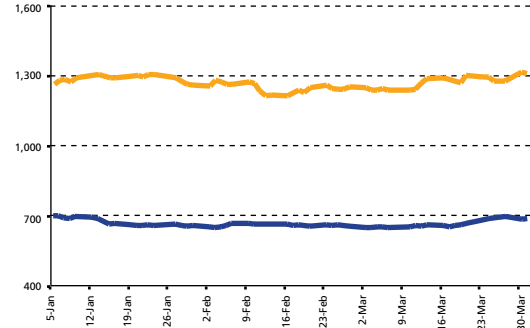

- Pada akhir Maret 2010, harga per unit SEF adalah Rp 1317,06.
- Ekonomi Indonesia dengan proyeksi yang positif dan kemungkinan besar diperbaikinya peringkat investasi Indonesia menjadi daya tarik bagi para pemodal

Pandangan ke depan:

- Pemulihan ekonomi dunia akan memberikan pengaruh yang positif bagi sektor saham-saham di sektor komoditas dan pertanian

Syariah Managed Fund (SMF)

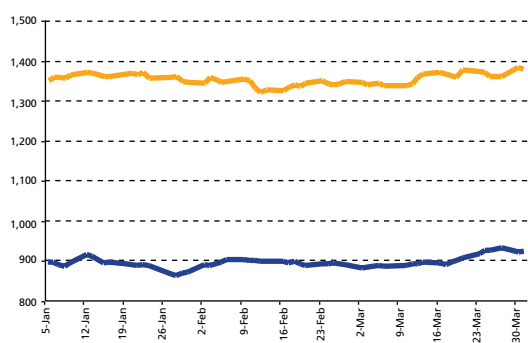

- Pada akhir Maret 2010, harga per unit SMF adalah Rp 1384,48.

Pandangan ke depan:

- Alokasi aset di SEF akan tetap dipertahankan lebih besar. Alokasi aset strategis untuk SMF adalah 50% investasi di SEF dan 50% investasi di SCB.

Komentar:

Dana-dana di atas dikelola untuk mengoptimalkan hasil investasi dalam jangka panjang. Dana-dana tersebut dikelola oleh pengelola keuangan kami yang profesional dengan pengalaman yang sangat baik, dan berdedikasi sepenuhnya mengelola dana dengan ragam teknik yang sudah teruji.

— : 2008 — : 2009

Alokasi Aset PRUlink (Non Syariah)

(per Maret 2010)

Laporan ini *unaudited*.

Berdasarkan Jenis Aset

Rupiah Equity Fund (REF)

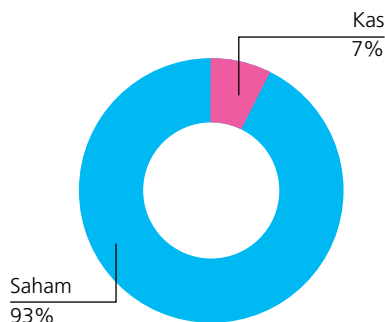

Rupiah Cash Fund (RCF)

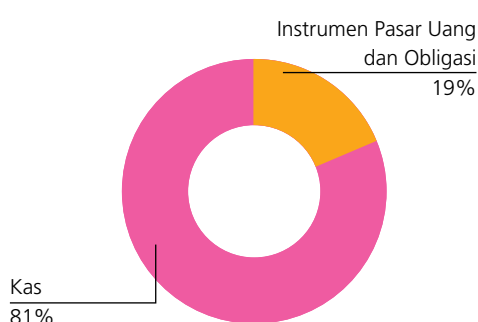

Rupiah Fixed Income Fund (RFF)

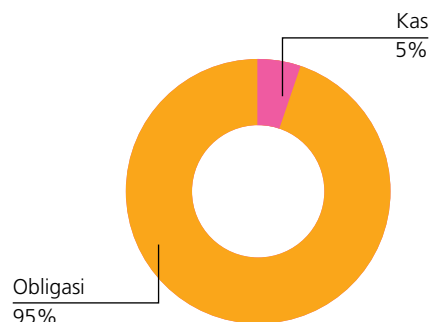

Rupiah Managed Fund (RMF)

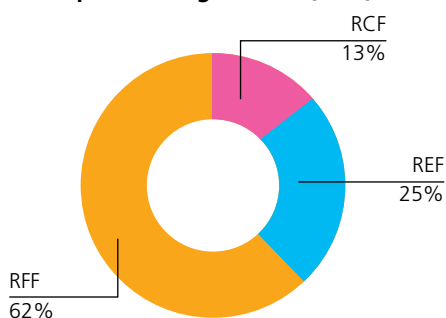

US Dollar Fixed Income Fund (DFF)

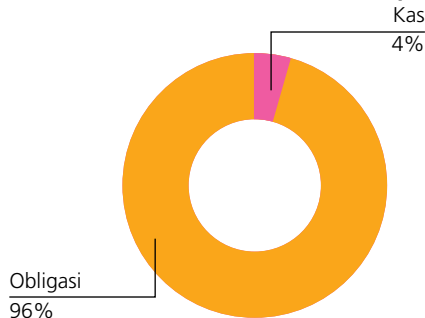

Rupiah Managed Fund Plus (RMP)

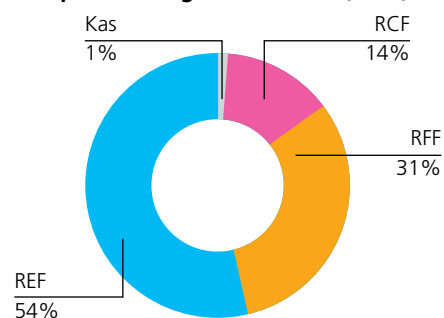

Berdasarkan Alokasi Industri

REF

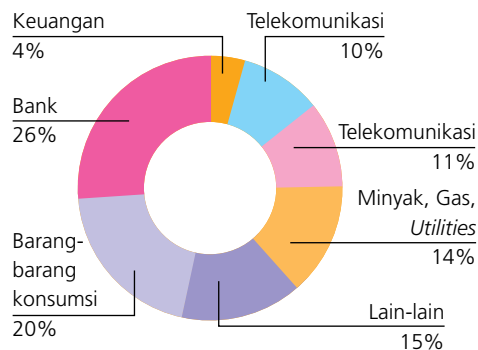

RCF

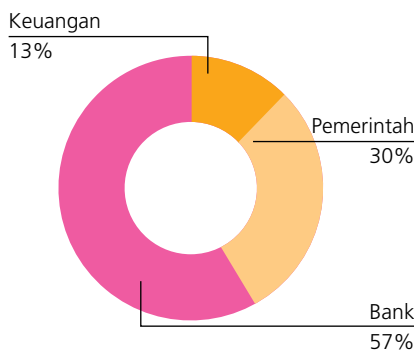

RFF

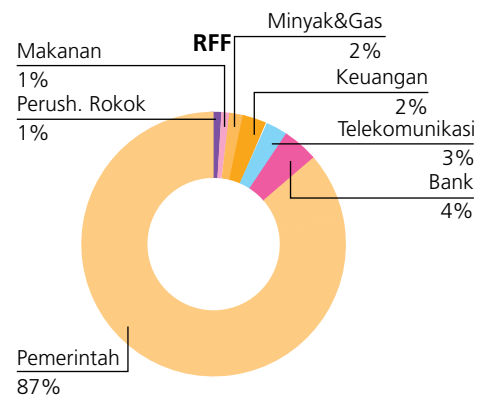

RMF

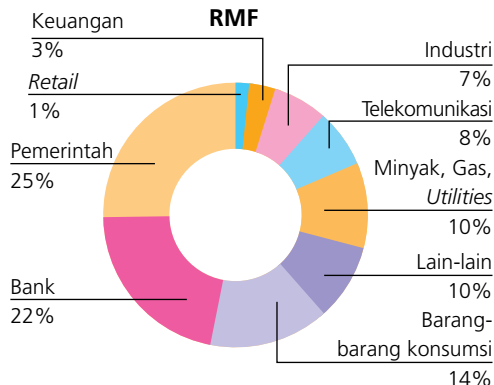

DFF

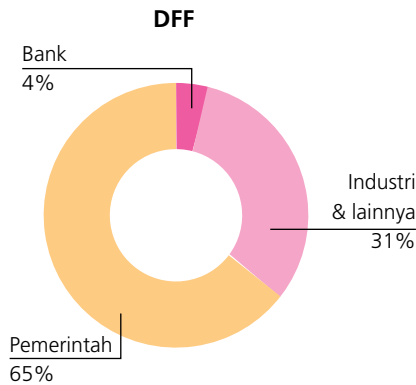

RMP

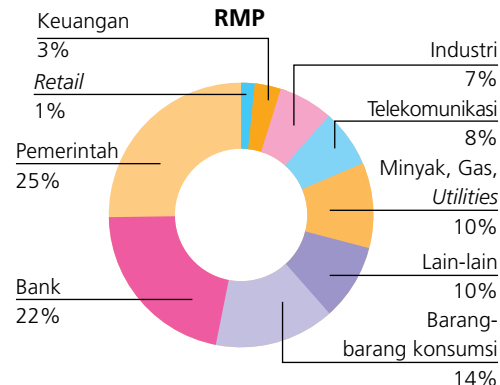

Alokasi Aset PRUlink (Syariah)

Laporan ini *unaudited*.

(per Maret 2010)

Berdasarkan Jenis Aset

Syariah Equity Fund (SEF)

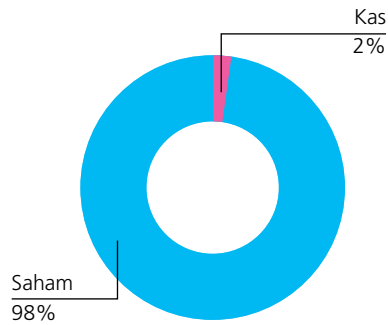

Syariah Cash & Bond Fund (SCBF)

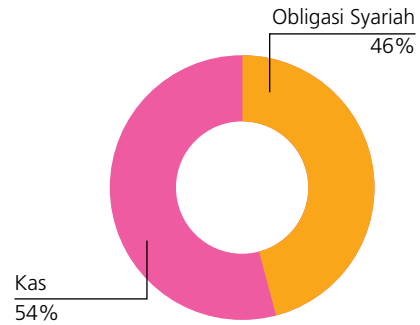

Syariah Managed Fund (SMF)

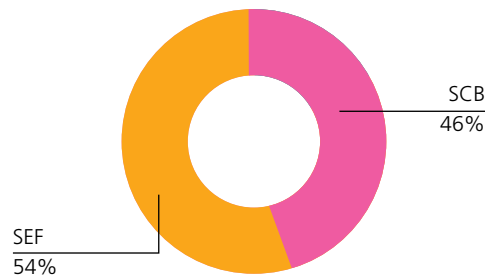

Berdasarkan Alokasi Industri

SEF

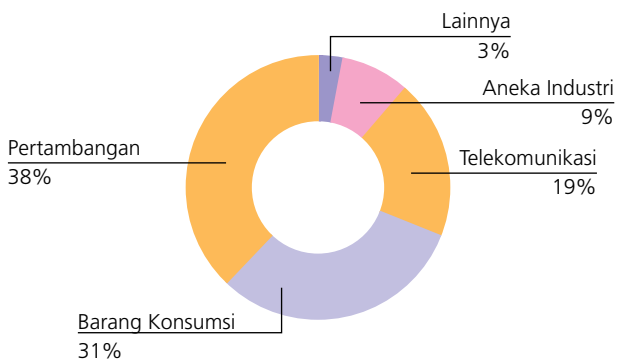

SMF

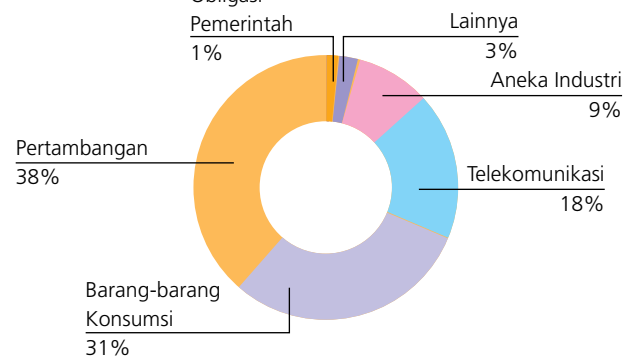

SCB

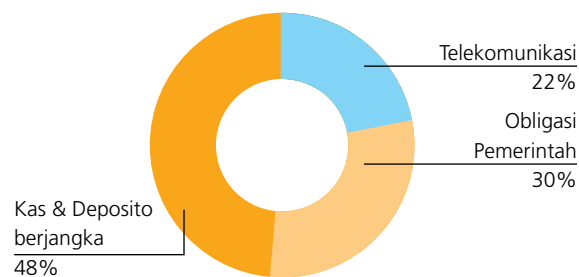

Grafik Dana Kelolaan (Non Syariah)

(per Maret 2010)

Laporan ini *unaudited*.

Rupiah Equity Fund (REF) (dalam miliar Rupiah)

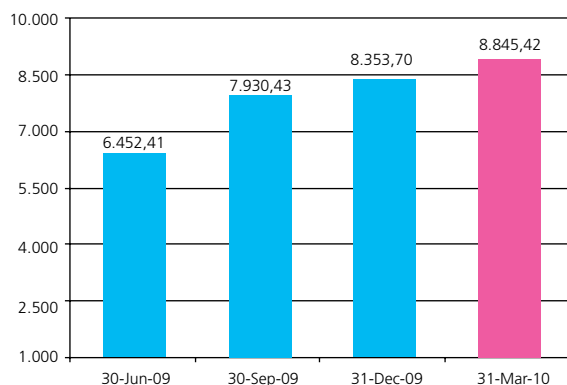

Rupiah Cash Fund (RCF) (dalam miliar Rupiah)

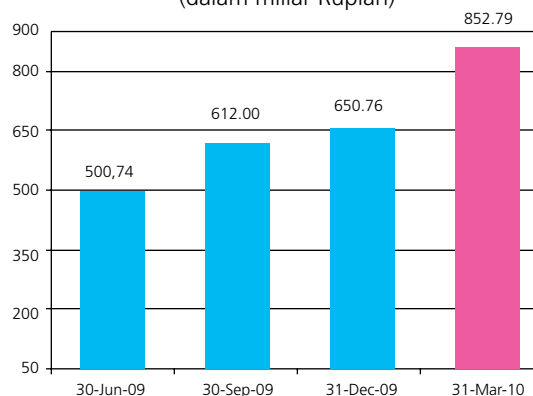

Rupiah Fixed Income Fund (RFF) (dalam miliar Rupiah)

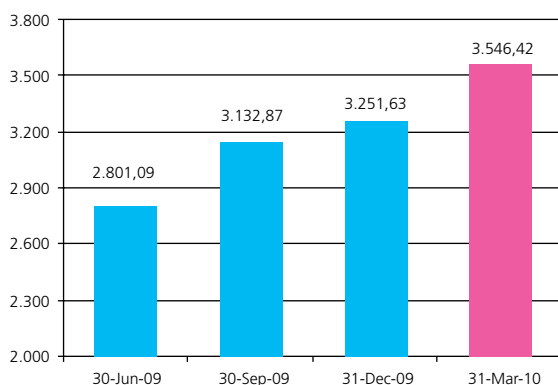

US Dollar Fixed Income Fund (DFF) (dalam juta Dollar)

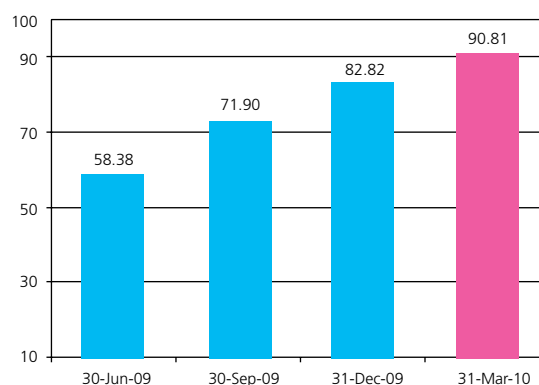

Rupiah Managed Fund (RMF) (dalam miliar Rupiah)

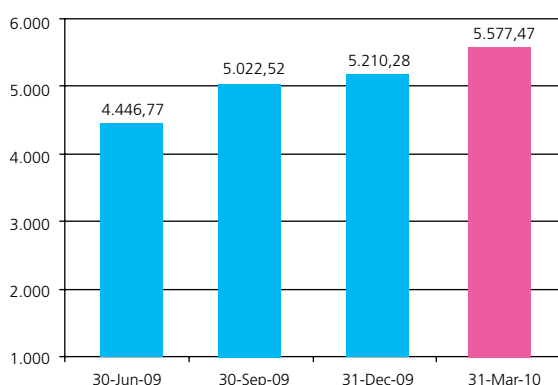

Rupiah Managed Fund Plus (RMP) (dalam miliar Rupiah)

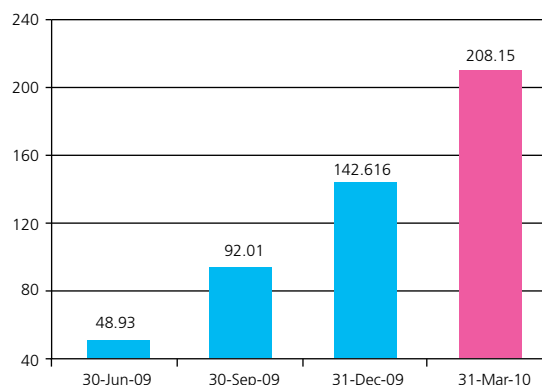

PRUlink Rupiah Managed Fund Plus baru diluncurkan pada 15 September 2008 yang lalu.

Grafik Dana Kelolaan (Syariah)

(per Maret 2010)

Laporan ini *unaudited*.

Syariah Equity Fund (SEF)
(dalam miliar Rupiah)

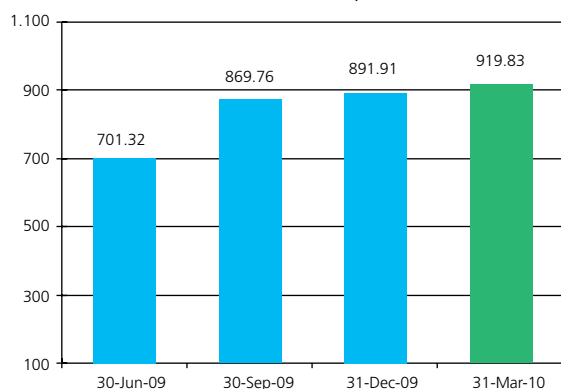

Syariah Cash & Bond Fund (SCB)
(dalam miliar Rupiah)

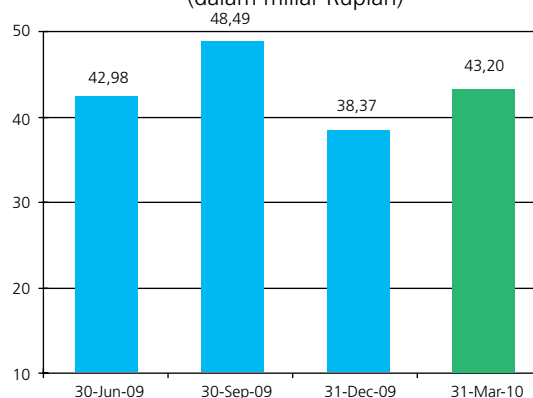

Syariah Managed Fund (SMF)
(dalam miliar Rupiah)

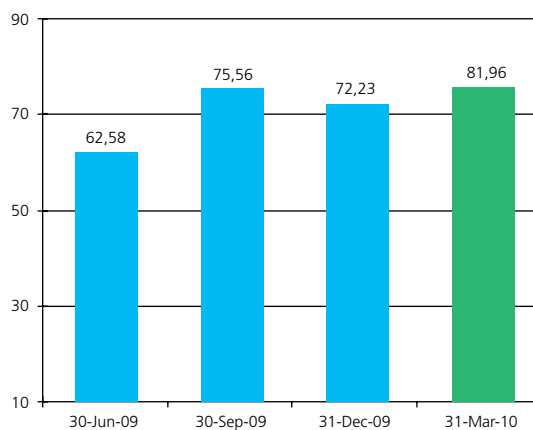

PT Prudential Life Assurance

Prudential Tower
Jl. Jend. Sudirman Kav. 79, Jakarta 12910, Indonesia
Tel: (62 21) 2995 8888
Fax: (62 21) 2995 8800
Customer Line: (62 21) 2995 8999
Toll Free: 0 800 15 25 25 25
E-mail: customer.idn@prudential.co.id
Website: www.prudential.co.id
Part of Prudential plc (united Kingdom)