

## PRUlink Rupiah Equity Fund (REF)

### Tentang Manajer Investasi

PT Prudential Life Assurance (Prudential Indonesia) bekerja sama dengan Prudential Asset Management Asia (PAM) yang berkedudukan di Singapura dalam mengelola dana-dana PRUlink. Hubungan kerja sama ini telah memungkinkan Prudential Indonesia untuk memanfaatkan pengalaman, sumber daya, dan pendekatan manajemen PAM di Asia dan grup Prudential di seluruh dunia. Dengan menggabungkan keahlian investasi PAM dan pengetahuan mengenai pasar di Indonesia, Prudential Indonesia selalu berusaha untuk mengelola dana nasabah dengan sebaiknya untuk mendapatkan hasil yang maksimal. Hingga 31 Desember 2007, PAM telah mengelola dana sebesar USD48 miliar atau sekitar Rp440 triliun.

### Tujuan Investasi

PRUlink Rupiah Equity Fund adalah dana investasi yang bertujuan untuk mendapatkan hasil investasi yang optimal dalam jangka menengah dan panjang melalui penempatan dana pada saham-saham perusahaan Indonesia yang berkualitas yang diperdagangkan di Bursa Efek Indonesia.

### Alokasi Aset Strategis

Saham	:	95.0%
Pasar Uang	:	5.0%

### Kinerja 3 Tahun Terakhir dalam Rupiah

REF	:	114.55%
Benchmark	:	134.01%

### Alokasi Aset Portofolio

Saham	:	92.8%
Pasar Uang	:	7.2%

### Kepemilikan Terbesar

PT Telekomunikasi Indonesia	:	10.68%
PT Bumi Resources	:	7.57%
PT Bank Rakyat Indonesia	:	7.07%
PT Astra Internasional	:	6.72%
PT Bank Mandiri	:	5.54%

Rupiah Equity Fund



Kinerja Bulanan

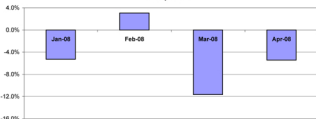

### Kinerja dalam Rupiah Tanggal 30 April 2008

	1 Bulan	3 Bulan	YTD	1 Tahun	Sejak Diluncurkan
PRUlink Rupiah Equity Fund	-4.44%	-13.90%	-16.45%	14.42%	541.78%
95% JCI + 5% Avg 6 mth TD	-5.39%	-11.49%	-15.00%	18.57%	351.59%

### Informasi Lainnya

Tanggal Peluncuran	:	24-Apr-00
Dana Kelolaan @ 30Apr08	:	Rp4.7 triliun
Mata Uang	:	Rp

Frekuensi Valuasi	:	Harian
Annual Management Fee	:	1.75%
Harga Unit (NAB)	:	Rp6417.75

Laporan ini hanya merupakan informasi yang disearahkan untuk kalangan sendiri dan ditujukan bagi para nasabah dari calon nasabah PT Prudential Life Assurance (Prudential Indonesia). Laporan ini tidak diperbolehkan untuk dijual, dibagikan, atau direproduksi atau didistribusikan secara keseluruhan atau sebagian kepada orang lain tanpa izin tertulis dari Prudential Indonesia. Laporan ini bukan merupakan penawaran atau ajakan melakukan pemesanan, pembelian, atau penjualan aset-aset keuangan yang terdapat di dalamnya. Penerima laporan ini sebaiknya mencari nasihat seorang ahli keuangan sebelum memutuskan untuk berinvestasi. Prudential Indonesia tidak memberikan pertimbangan dan tidak akan melakukan investigasi atas tujuan investasi, kondisi keuangan, atau kebutuhan tertentu dari penerima laporan ini, sehingga tidak ada jaminan dan kewajiban apapun yang akan kami berikan atau terima atas kerugian yang timbul secara langsung maupun tidak langsung yang diterima oleh penerima laporan ini karena informasi, opini, atau estimasi yang ada dalam laporan ini. Prudential Indonesia dan semua perusahaan yang terkait dan berafiliasi dengannya, termasuk jajaran direktur dan

staf di dalamnya, dapat memiliki atau mengambil posisi atas aset keuangan yang tercantum dalam laporan ini dan dapat melakukan atau sedang menjajagi jasa perantara atau jasa investasi lainnya dengan perusahaan-perusahaan yang aset keuangannya tercantum dalam laporan ini, termasuk dengan pihak-pihak di luar laporan ini. Kinerja masa lalu dan perkiraan yang dibuat bukan merupakan indikasi kinerja yang akan datang. Nilai dan hasil investasi bisa naik atau turun.

Prudential Indonesia adalah bagian dari Prudential plc, sebuah grup perusahaan jasa keuangan terkemuka dari Inggris. Grup Prudential pada tanggal 31 Desember 2007 memiliki total dana kelolaan sebesar lebih dari US\$530 miliar, dengan lebih dari 20 juta nasabah dan 36.000 karyawan di seluruh dunia. Prudential Indonesia dan Prudential plc tidak memiliki afiliasi apapun dengan Prudential Financial Inc, suatu perusahaan yang berdomisili di Amerika Serikat.