

**PRUlink Rupiah Managed Fund (RMF)**

**Tentang Manajer Investasi**

Eastspring Investments ditunjuk oleh Prudential Indonesia untuk mengelola dana **PRUlink**. Eastspring Investments adalah merek baru dari bisnis pengelolaan dana Prudential di Asia, yang sebelumnya dikenal dengan Prudential Asset Management (untuk **PRUlink** konvensional) dan Prudential Fund Management Berhad (untuk **PRUlink** syariah). Eastspring Investments merupakan bagian dari Prudential Corporation Asia dan juga salah satu pengelola dana terbesar di Asia yang meliputi 10 pasar yaitu Cina, Hong Kong, India, Jepang, Korea Selatan, Malaysia, Singapura, Taiwan, Uni Emirat Arab dan Vietnam. Per 31 Desember 2011, Eastspring Investments mengelola dana sebesar £ 50,3 miliar (sekitar Rp 709 triliun).

**Tujuan Investasi**

**PRUlink** Rupiah Managed Fund adalah dana investasi jangka menengah yang bertujuan untuk mendapatkan hasil investasi yang optimal melalui penempatan dana dalam mata uang Rupiah pada instrumen investasi seperti obligasi, saham dan instrumen pasar uang.

**Alokasi Aset Strategis**

<b>PRUlink</b> Rupiah Fixed Income Fund (RFF) :	<b>60,0%</b>
<b>PRUlink</b> Rupiah Equity Fund (REF) :	<b>30,0%</b>
<b>PRUlink</b> Rupiah Cash Fund (RCF) :	<b>10,0%</b>

**Alokasi Aset Portofolio**

RFF	: <b>56,79%</b>
REF	: <b>25,65%</b>
RCF	: <b>17,38%</b>
Kas	: <b>0,18%</b>

**PRUlink** Rupiah Managed Fund

Kinerja Bulanan

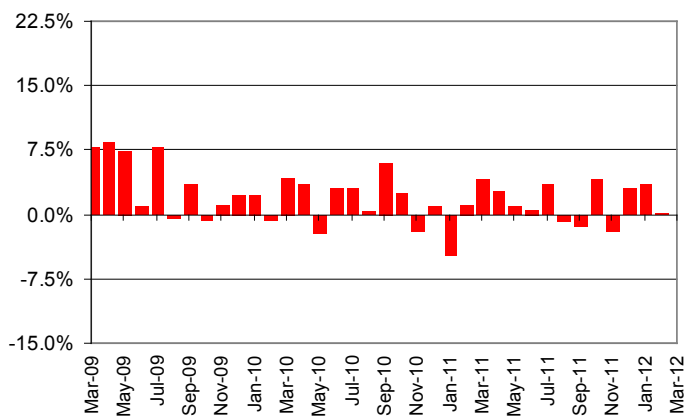
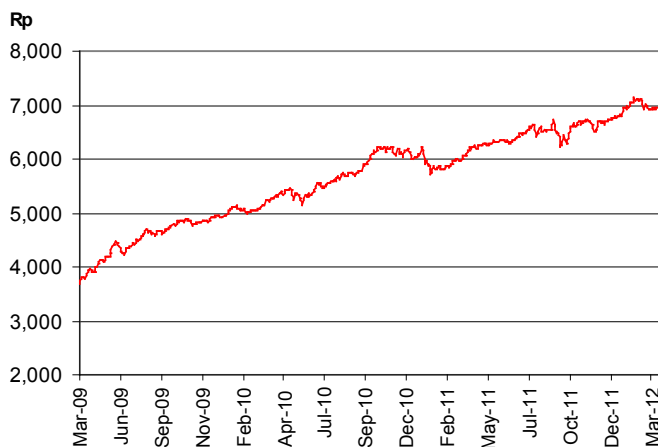

**Kinerja dalam Rupiah Tanggal 31 Maret 2012**

	<b>1 Bulan</b>	<b>3 Bulan</b>	<b>YTD</b>	<b>1 Tahun</b>	<b>3 Tahun</b>	<b>5 Tahun <sup>(1)</sup></b>	<b>Sejak diluncurkan</b>
<b>PRUlink</b> Rupiah Managed Fund	<b>-0,11%</b>	<b>3,44%</b>	<b>3,44%</b>	<b>14,38%</b>	<b>23,64%</b>	<b>14,74%</b>	<b>16,18%</b>
60% RFF + 30% REF + 10% RCF	<b>0,03%</b>	<b>4,00%</b>	<b>4,00%</b>	<b>18,38%</b>	<b>25,68%</b>	<b>15,14%</b>	<b>16,60%</b>

**Informasi Lainnya**

Tanggal Peluncuran	: 5-Apr-99	Frekuensi Valuasi	: Harian
<b>Dana Kelolaan @ 31 Maret 2012</b>	: <b>Rp 7,54 triliun</b>	<i>Annual Management Fee</i>	: 1,5%
Mata Uang	: Rp	Harga Unit (NAB)	: <b>Rp 6.990,10</b>

<sup>(1)</sup> Kinerja yang disetahunkan menggunakan metode compounding

• Laporan ini hanya merupakan informasi yang disebarluaskan untuk kalangan sendiri dan ditujukan bagi para nasabah dan calon nasabah PT Prudential Life Assurance (Prudential Indonesia). Laporan ini tidak diperbolehkan untuk dicetak, dibagikan, atau direproduksi atau didistribusikan secara keseluruhan atau sebagian kepada orang lain tanpa izin tertulis dari Prudential Indonesia. Laporan ini bukan merupakan penawaran atau ajakan melakukan pemesanan, pembelian, atau penjualan aset-aset keuangan yang tertulis di dalamnya. Penerima laporan ini sebaiknya mencari nasihat seorang ahli keuangan sebelum memutuskan untuk berinvestasi. Prudential Indonesia tidak memberikan pertimbangan dan tidak akan melakukan investigasi atas tujuan investasi, kondisi keuangan, atau kebutuhan tertentu dari penerima laporan ini, sehingga tidak ada jaminan dan kewajiban apapun yang akan kami berikan atau terima atas kerugian yang timbul secara langsung maupun tidak langsung yang diderita oleh penerima laporan ini karena informasi, opini, atau estimasi yang ada dalam laporan ini. Prudential

Indonesia dan semua perusahaan yang terkait dan berafiliasi dengannya, termasuk jajaran direksi dan staf di dalamnya, dapat memiliki atau mengambil posisi atas aset keuangan yang tercantum dalam laporan ini dan dapat melakukan atau sedang menjajaki jasa perantara atau jasa investasi lainnya dengan perusahaan-perusahaan yang aset keuangannya tercantum dalam laporan ini, termasuk dengan pihak-pihak di luar laporan ini. Kinerja masa lalu dan perkiraan yang dibuat bukan merupakan indikasi kinerja yang akan datang. Nilai dan hasil investasi bisa naik atau turun.

• Prudential Indonesia adalah bagian dari Prudential plc, sebuah grup perusahaan jasa keuangan terkemuka dari Inggris. Grup Prudential pada tanggal 31 Desember 2011 memiliki total dana kelolaan sebesar lebih dari £ 351 miliar (Rp 4,946 triliun). Prudential Indonesia dan Prudential plc tidak memiliki afiliasi apapun dengan Prudential Financial Inc, suatu perusahaan yang berdomisili di Amerika Serikat.