

## PRUlink Syariah Rupiah Managed Fund (SMF)

### Tentang Manajer Investasi

Pengelolaan dana investasi syariah Prudential Indonesia dipercayakan kepada Prudential Fund Management Berhad (PFMB). PFMB merupakan bagian dari Prudential plc dan didirikan di Malaysia pada tahun 2000. Sejak didirikan, PFMB telah memiliki *track record* pengelolaan keuangan yang sangat baik dan saat ini mengelola reksa dana dengan nilai lebih dari MYR4,035 miliar (Rp11 triliun) per 31 Desember 2009.

### Tujuan Investasi

**PRUlink** Syariah Rupiah Managed Fund adalah dana investasi jangka menengah dan panjang yang bertujuan untuk mendapatkan hasil investasi yang optimal melalui penempatan dana dalam mata uang Rupiah, melalui instrumen investasi seperti obligasi, saham dan instrumen pasar uang yang sesuai dengan prinsip-prinsip syariah.

**PRUlink** Syariah Rupiah Managed Fund diluncurkan pada 5 September 2007.

### Alokasi Aset Strategis

**PRUlink** Syariah Equity Fund (SEF) : **50.0%**  
**PRUlink** Syariah Rupiah Cash and Bond Fund (SCBF) : **50.0%**

### Kinerja 3 Tahun Terakhir dalam Rupiah

SMF : **na**  
 Benchmark : **na**

### Alokasi Aset Portofolio

SEF : **55.57%**  
 SCB : **42.30%**  
 Kas : **2.13%**

PRUlink Syariah Rupiah Managed Fund

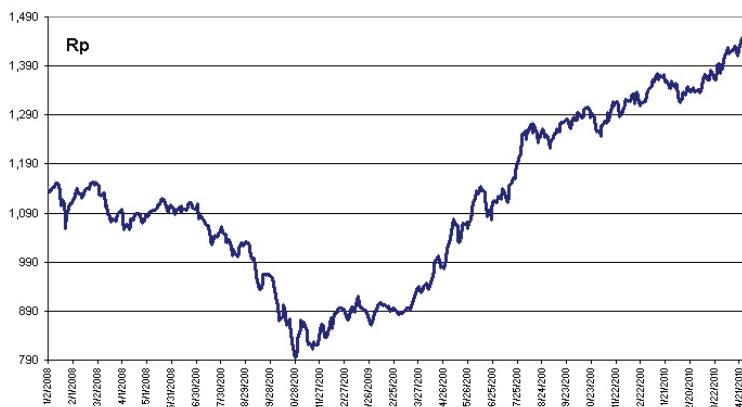

Kinerja Bulanan

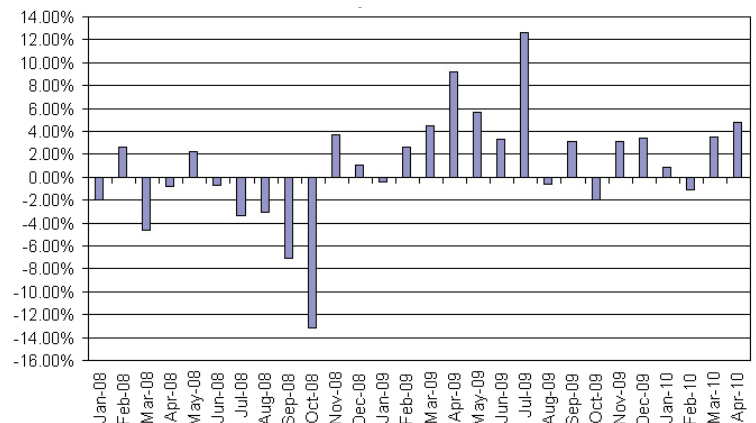

### Kinerja dalam Rupiah Tanggal 30 April 2010

	1 Bulan	3 Bulan	YTD	1 Tahun	Sejak Diluncurkan
<b>PRUlink</b> Syariah Rupiah Managed Fund	<b>4.80%</b>	<b>7.35%</b>	<b>8.41%</b>	<b>42.65%</b>	<b>15.07%</b>
<b>50% SEF + 50% SCBF</b>	<b>4.26%</b>	<b>7.71%</b>	<b>9.35%</b>	<b>38.82%</b>	<b>11.26%</b>

### Informasi Lainnya

Tanggal Peluncuran : 5-Sept-07  
**Dana Kelolaan @ 30 Apr10** : **Rp90,78 miliar**  
 Mata Uang : Rp

Frekuensi Valuasi : Harian  
 Annual Management Fee : 1.50%  
 Harga Unit (NAB) : **Rp1450.95**

Laporan ini hanya merupakan informasi yang disebarluaskan untuk kalangan sendiri dan ditujukan bagi para nasabah dan calon nasabah PT Prudential Life Assurance (Prudential Indonesia). Laporan ini tidak diperbolehkan untuk dicetak, dibagikan, atau direproduksi atau didistribusikan secara keseluruhan atau sebagian kepada orang lain tanpa izin tertulis dari Prudential Indonesia. Laporan ini bukan merupakan penawaran atau ajakan melakukan pemesanan, pembelian, atau penjualan aset-aset keuangan yang tertulis di dalamnya. Penerima laporan ini sebaiknya mencari nasihat seorang ahli keuangan sebelum memutuskan untuk berinvestasi. Prudential Indonesia tidak memberikan pertimbangan dan tidak akan melakukan investigasi atas tujuan investasi, kondisi keuangan, atau kebutuhan tertentu dari penerima laporan ini, sehingga tidak ada jaminan dan kewajiban apapun yang akan kami berikan atau terima atas kerugian yang timbul secara langsung maupun tidak langsung yang diderita oleh penerima laporan ini karena informasi, opini, atau estimasi yang ada dalam laporan ini. Prudential

Indonesia dan semua perusahaan yang terkait dan berafiliasi dengannya, termasuk jajaran direksi dan staf di dalamnya, dapat memiliki atau mengambil posisi atas aset keuangan yang tercantum dalam laporan ini dan dapat melakukan atau sedang menjajaki jasa perantara atau jasa investasi lainnya dengan perusahaan-perusahaan yang aset keuangannya tercantum dalam laporan ini, termasuk dengan pihak-pihak di luar laporan ini. Kinerja masa lalu dan perkiraan yang dibuat bukan merupakan indikasi kinerja yang akan datang. Nilai dan hasil investasi bisa naik atau turun.

Prudential Indonesia adalah bagian dari Prudential plc, sebuah grup perusahaan jasa keuangan terkemuka dari Inggris. Grup Prudential pada tanggal 31 Desember 2009 memiliki total dana kelolaan sebesar lebih dari GBP290 miliar, dengan lebih dari 25 juta nasabah di dunia. Prudential Indonesia dan Prudential plc tidak memiliki afiliasi apapun dengan Prudential Financial Inc, suatu perusahaan yang berdomisili di Amerika Serikat.