



Dengan teknologi inovatif, lindungi karyawan dengan mudah sejak awal.

## PRUWorks

Produk asuransi kumpulan yang memberikan perlindungan untuk karyawan perusahaan Anda berupa perlindungan jiwa, kesehatan atau kecelakaan.

Asuransi Kumpulan

**PRU25**

pruworks



**PRUDENTIAL**

Listening. Understanding. Delivering.



# Sekilas mengenai PRUWorks

Kesuksesan suatu perusahaan tidak lepas dari produktivitas para karyawannya. Karyawan sebagai aset berharga perusahaan juga tidak lepas dari berbagai risiko yang seringkali dapat menimbulkan dampak finansial.

Di sisi lain, biaya yang dibutuhkan untuk memberikan perlindungan pada karyawan terus meningkat dan berfluktuasi sehingga dapat memengaruhi arus keuangan perusahaan. Salah satu cara yang dapat dilakukan oleh perusahaan untuk mengelola risiko adalah dengan melakukan transfer risiko kepada perusahaan asuransi sehingga perusahaan dapat lebih fokus dalam melakukan aktivitas bisnisnya.

## Mengapa Perlindungan Asuransi **Penting Bagi Karyawan Anda?**

### Ketenangan dalam Bekerja

Perlindungan bagi karyawan dan keluarga sehingga karyawan dapat lebih tenang dalam bekerja.

### Keamanan Finansial

Menjaga kestabilan keuangan apabila terjadi hal yang tidak terduga.

### Penghargaan Perusahaan

Bentuk apresiasi dari perusahaan dengan memberikan perlindungan sehingga karyawan lebih fokus dan giat dalam bekerja.

## Perlindungan Asuransi Kumpulan Apa yang **Penting Bagi Karyawan Anda? \***

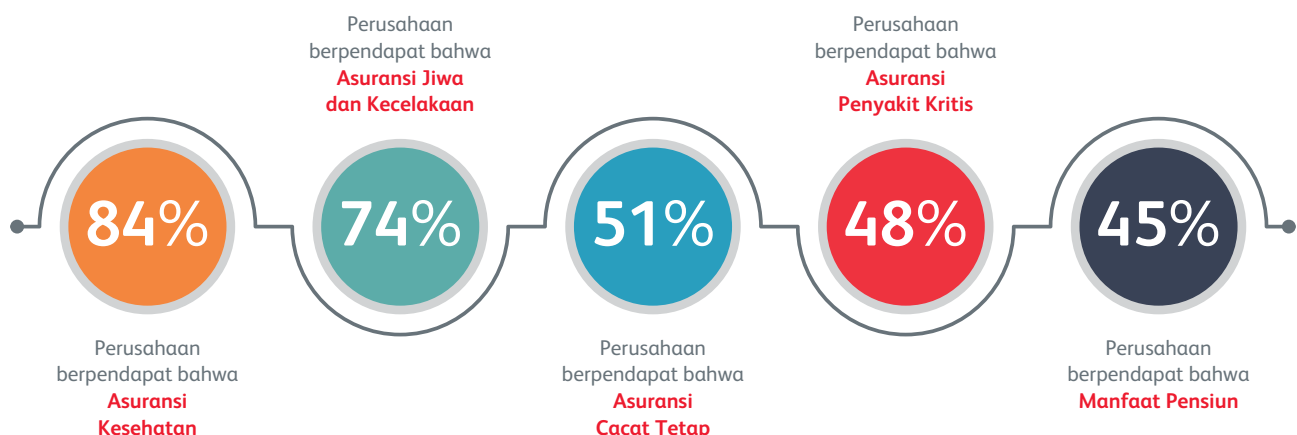

Jika perusahaan telah memutuskan untuk berasuransi, langkah selanjutnya adalah ketelitian dalam memilih perusahaan asuransi untuk memberikan perlindungan bagi karyawan. Percayakan perlindungan karyawan Anda kepada **MITRA YANG TEPAT** agar dapat memberikan keamanan finansial dan kemudahan administrasi dalam memberikan pelayanan kepada karyawan.

\* Willis Tower Watson - Insights from the 2017/2018 Asia Pacific Benefit Trends Survey

PT Prudential Life Assurance (Prudential Indonesia) mendengarkan dan memahami kebutuhan tersebut. Oleh karena itu, kami berkomitmen untuk memberikan solusi asuransi yang dapat disesuaikan dengan kebutuhan perusahaan dalam memberikan perlindungan jiwa dan kesehatan karyawannya dan mendukung pencapaian bisnis perusahaan.

## Melindungi karyawan sekarang sangat mudah dengan 5 keuntungan menyeluruh dari PRUWorks

- 1 Mudah persyaratannya** Perusahaan dengan minimal 10 Tertanggung Utama
- 2 Mudah menentukan manfaatnya** Manfaat yang bisa disesuaikan dengan kebutuhan perusahaan
- 3 Mudah pengajuannya** eProposal, eSPAK, unggah dokumen yang persyaratkan melalui PRUWorks
- 4 Mudah mendapatkan informasi & proses kepesertaannya** Proses melalui PRUWorks untuk HR, Employee & Partner
- 5 Mudah klaimnya** Lebih dari 1.000 rumah sakit dan klinik rekanan, eClaim Submission melalui PRUWorks

## PRUWorks Portal



Prudential Indonesia kembali **berinovasi** dengan menghadirkan **3 produk baru**.



**PRUWorks Life**

Perlindungan Asuransi Jiwa Kumpulan atas risiko Meninggal Dunia dengan Manfaat Pilihan berupa Cacat Total dan Tetap, 61 Penyakit Kritis, 8 *Terminal Illness*, Meninggal Dunia Akibat Kecelakaan, Cacat Tetap Akibat Kecelakaan, dan Penggantian Biaya Medis Akibat Kecelakaan yang dapat disusun sesuai kebutuhan.

**PRUWorks Personal Accident**

Perlindungan Asuransi Kecelakaan Diri Kumpulan atas risiko Kecelakaan yang menyebabkan Meninggal Dunia dengan Manfaat Pilihan berupa Cacat Tetap Akibat Kecelakaan dan Penggantian Biaya Medis Akibat Kecelakaan yang dapat disusun sesuai kebutuhan.



**PRUWorks Medical**

Perlindungan Asuransi Kesehatan Kumpulan untuk Rawat Inap dengan Manfaat Pilihan berupa Persalinan, Rawat Jalan, Perawatan Gigi, Kacamata, dan Perawatan Pencegahan yang dapat disusun sesuai kebutuhan.







# PRUWorks Life

PRUWorks Life adalah produk asuransi jiwa kumpulan yang diterbitkan oleh PT Prudential Life Assurance (Prudential Indonesia) yang memberikan perlindungan Manfaat Asuransi Dasar Meninggal Dunia dan Manfaat Pilihan yang dapat dipilih oleh Pemegang Polis antara lain:

Manfaat Cacat Total dan Tetap <sup>1</sup>

Manfaat *Terminal Illness* Akselerasi <sup>2</sup>

Manfaat Cacat Total dan Tetap Akselerasi <sup>1</sup>

Manfaat Meninggal Dunia Akibat Kecelakaan

Manfaat Penyakit Kritis <sup>2</sup>

Manfaat Cacat Tetap Akibat Kecelakaan Akselerasi <sup>3</sup>

Manfaat Penyakit Kritis Akselerasi <sup>2</sup>

Manfaat Penggantian Biaya Medis Akibat Kecelakaan <sup>4</sup>

## Catatan:

<sup>1</sup> Manfaat Pilihan Cacat Total dan Tetap hanya dapat dipilih salah satu

<sup>2</sup> Hanya dapat dipilih salah satu antara Manfaat Penyakit Kritis dan *Terminal Illness*

<sup>3</sup> Hanya dapat dipilih bersamaan dengan Manfaat Meninggal Dunia Akibat Kecelakaan

<sup>4</sup> Hanya dapat dipilih bersamaan dengan Manfaat Meninggal Dunia Akibat Kecelakaan dan Manfaat Cacat Tetap Akibat Kecelakaan Akselerasi

## Keistimewaan

- **Cakupan Perlindungan yang luas dalam memberikan proteksi Asuransi Jiwa Kumpulan, di antaranya:**
  - Memiliki Manfaat Pilihan yang beragam dan dapat disesuaikan dengan kebutuhan Perusahaan.
  - Uang Pertanggungans<sup>5</sup> yang dapat disesuaikan dengan kebutuhan perusahaan.
- **Prosedur *underwriting*, administrasi polis dan klaim yang jelas, cepat dan transparan<sup>6</sup>.**
- **Kemudahan bertransaksi dan mendapatkan informasi secara lengkap dan menyeluruh kapan pun dan di mana pun melalui *Employer Portal* dan *Employee App*.**
- **Premi yang kompetitif.**

<sup>5</sup> Untuk informasi Uang Pertanggungans silakan menghubungi Tenaga Pemasar Prudential Indonesia yang berlisensi.

<sup>6</sup> Sesuai syarat dan ketentuan yang berlaku di Prudential Indonesia.

## Ilustrasi Manfaat

### Contoh:

Nama Perusahaan	PT. PANTANG MUNDUR
Tanggal Berlakunya Polis	1 Januari 2020
Tanggal Akhir Kepesertaan	31 Desember 2020
Pertanggungungan	<ul style="list-style-type: none"><li>• Manfaat Meninggal Dunia</li><li>• Manfaat Penyakit Kritis</li><li>• Manfaat Cacat Total Dan Tetap</li><li>• Manfaat Meninggal Dunia Akibat Kecelakaan</li></ul>

### Peristiwa #1

Nama Karyawan	Ibu Nani
Tanggal Berlakunya Kepesertaan	1 Januari 2020
Tanggal Akhir Pertanggungungan	31 Desember 2020
Uang Pertanggungungan	Manfaat Meninggal Dunia : Rp100.000.000 Manfaat Penyakit Kritis : Rp100.000.000
Masa Tunggu Awal Periode Asuransi untuk Penyakit Kritis	90 hari
Kondisi yang Sudah Ada Sebelumnya	Tidak Ditanggung
Peristiwa	Pada tanggal 2 April 2020, Ibu Nani terdiagnosis Penyakit Kritis yang telah diderita sebelum polis terbit dan meninggal dunia 10 hari setelah terdiagnosa
Pengajuan Klaim	1. Manfaat Penyakit Kritis 2. Manfaat Meninggal Dunia
Jumlah Pembayaran Klaim	1. Manfaat Penyakit Kritis: 0 2. Manfaat Meninggal Dunia: Rp100.000.000
Informasi Tambahan	Manfaat Asuransi Penyakit Kritis tidak dapat dibayarkan karena termasuk dalam Kondisi yang Sudah Ada Sebelumnya, namun Manfaat Meninggal Dunia dapat dibayarkan. Status pertanggungungan manfaat dasar dan manfaat tambahan Ibu Nani berakhir



## Peristiwa #2

Nama Karyawan	Bapak Damar
Tanggal Berlakunya Kepesertaan	1 Januari 2020
Tanggal Akhir Pertanggungungan	31 Desember 2020
Uang Pertanggungungan	1. Manfaat Meninggal Dunia: Rp800.000.000 2. Manfaat Cacat Total dan Tetap Akselerasi: Rp200.000.000
Masa Tunggu Awal Periode Asuransi	N/A
Peristiwa	Pada tanggal 1 Juni 2020, Bapak Damar mengalami kecelakaan yang mengakibatkan Bapak Damar harus diamputasi kedua kaki sehingga Bapak Damar tidak dapat melakukan aktivitas hidup seperti mandi, berpakaian, berpindah tempat dan lain-lain. Pada 10 Juli 2020, Bp. Damar meninggal dunia.
Pengajuan Klaim	1. Manfaat Cacat Total dan Tetap Akselerasi 2. Manfaat Meninggal Dunia
Jumlah Pembayaran Klaim	1. Manfaat Cacat Total dan Tetap Akselerasi: Rp200.000.000 2. Manfaat Meninggal Dunia: Rp600.000.000
Informasi Tambahan	Apabila Manfaat Cacat Total dan Tetap telah dibayarkan dan Kepesertaannya masih Aktif maka status pertanggungungan manfaat dasar dan manfaat pilihan lainnya masih berlaku. Pembayaran klaim manfaat akselerasi ini akan mengurangi manfaat asuransi dasar Meninggal Dunia. Besarnya persentase manfaat ini mengacu pada tabel Cacat Total dan Tetap yang dapat dilihat pada Ringkasan Informasi Produk dan/atau Layanan.

### Catatan:

- Ilustrasi yang terdapat dalam brosur ini bersifat tidak mengikat dan ketentuannya mengacu pada Polis yang berlaku. Pembeli produk PRUWorks Life wajib membaca dan memahami seluruh syarat dan ketentuan sebagaimana tercantum dalam Polis asuransi.
- Manfaat asuransi akan diberikan kepada Tertanggung dan Penerima Manfaat melalui Pemegang Polis sesuai dengan program manfaat yang dipilih oleh Pemegang Polis sebagaimana tercantum dalam Proposal Asuransi yang telah disetujui oleh Pemegang Polis dan Prudential Indonesia.
- Besarnya angka-angka diatas hanya merupakan suatu ilustrasi dan dapat berbeda dengan kondisi yang sebenarnya.
- Untuk daftar penyakit kritis, daftar *terminal illness*, penjelasan manfaat dan ilustrasi yang lebih lengkap dapat dilihat di Ringkasan Informasi Produk dan/atau Layanan.





# PRUWorks Personal Accident

**PRUWorks** Personal Accident adalah produk Asuransi Kecelakaan Diri Kumpulan yang diterbitkan oleh PT Prudential Life Assurance (Prudential Indonesia) yang memberikan perlindungan Kecelakaan Diri dengan manfaat Asuransi Dasar Meninggal Dunia Akibat Kecelakaan dan Manfaat Pilihan yang dapat dipilih oleh Pemegang Polis, antara lain:

Manfaat Cacat Tetap Akibat Kecelakaan Akselerasi

Manfaat Penggantian Biaya Medis Akibat Kecelakaan<sup>1</sup>

#### Catatan:

<sup>1</sup> Hanya bisa dipilih apabila memilih Manfaat Cacat Tetap Akibat Kecelakaan Akselerasi.

## Keistimewaan

- Cakupan Perlindungan yang luas dalam memberikan proteksi Asuransi Kecelakaan Diri, di antaranya:
  - Memiliki Manfaat Pilihan yang beragam dan dapat disesuaikan dengan kebutuhan Perusahaan.
  - Uang Pertanggung<sup>2</sup> yang dapat disesuaikan dengan kebutuhan Perusahaan.
- Prosedur *underwriting*, administrasi polis dan klaim yang jelas, cepat dan transparan<sup>3</sup>.
- Kemudahan bertransaksi dan mendapatkan informasi secara lengkap dan menyeluruh kapan pun dan di mana pun melalui *Employer Portal* dan *Employee App*.
- Premi yang kompetitif.

<sup>2</sup> Untuk informasi Uang Pertanggung silakan menghubungi Tenaga Pemasar Prudential Indonesia yang berlisensi.

<sup>3</sup> Sesuai syarat dan ketentuan yang berlaku di Prudential Indonesia.



## Ilustrasi Manfaat

### Contoh:

<b>Nama Perusahaan</b>	<b>PT. SUKA MERDEKA</b>
Tanggal Berlakunya Polis	1 Januari 2020
Tanggal Akhir Kepesertaan	31 Desember 2020
Pertanggungungan	<ul style="list-style-type: none"><li>• Manfaat Meninggal Dunia Akibat Kecelakaan</li><li>• Manfaat Cacat Tetap Akibat Kecelakaan Akselerasi</li><li>• Manfaat Penggantian Biaya Medis Akibat Kecelakaan</li></ul>

### Peristiwa #1

<b>Nama Karyawan</b>	<b>Bapak Alan</b>
Tanggal Berlakunya Kepesertaan	1 Januari 2020
Tanggal Akhir Pertanggungungan	31 Desember 2020
Uang Pertanggungungan	Rp300.000.000
Peristiwa	Pada tanggal 10 Desember 2020, Bapak Alan mengalami kecelakaan dan meninggal dunia.
Pengajuan Klaim	Manfaat Meninggal Dunia Akibat Kecelakaan
Jumlah Pembayaran Klaim	Manfaat Meninggal Dunia Akibat Kecelakaan: Rp300.000.000
Informasi Tambahan	Status pertanggungungan manfaat dasar dan manfaat pilihan Bapak Alan berakhir

## Peristiwa #2

Nama Karyawan	Bapak Basuki
Tanggal Berlakunya Kepesertaan	1 Maret 2020
Tanggal Akhir Pertanggungan	31 Desember 2020
Uang Pertanggungan	Rp300.000.000
Peristiwa	Pada tanggal 10 Desember 2020, Bapak Basuki mengalami kecelakaan dan harus diamputasi satu kaki dan menjalankan Rawat Inap. Tiga hari kemudian Bapak Basuki meninggal dunia di rumah sakit dengan penyebab yang berkaitan langsung dengan kecelakaan tersebut
Pengajuan Klaim	1. Manfaat Cacat Tetap Akibat Kecelakaan Akselerasi 2. Manfaat Meninggal Dunia Akibat Kecelakaan
Jumlah Pembayaran Klaim	1. Manfaat Cacat Tetap Akibat Kecelakaan Akselerasi: Rp150.000.000 2. Manfaat Meninggal Dunia Akibat Kecelakaan: Rp150.000.000
Informasi Tambahan	Pada saat manfaat Cacat Tetap Akibat Kecelakaan Akselerasi yang telah dibayarkan belum mencapai 100% dan pembayaran klaim manfaat akselerasi ini akan mengurangi manfaat asuransi dasar Meninggal Dunia Akibat Kecelakaan, maka pertanggungan manfaat dasar dan manfaat pilihan masih berlaku. Besarnya persentase manfaat ini mengacu pada tabel Cacat Tetap Akibat Kecelakaan yang dapat dilihat pada Ringkasan Informasi Produk dan/atau Layanan. Setelah manfaat meninggal dunia dibayarkan maka status pertanggungan manfaat dasar dan manfaat pilihan Bapak Basuki berakhir.

### Catatan:

- Ilustrasi yang terdapat dalam brosur ini bersifat tidak mengikat dan ketentuannya mengacu pada Polis yang berlaku. Pembeli produk PRUWorks Personal Accident wajib membaca dan memahami seluruh syarat dan ketentuan sebagaimana tercantum dalam Polis asuransi.
- Manfaat asuransi akan diberikan kepada Tertanggung dan Penerima Manfaat melalui Pemegang Polis sesuai dengan program manfaat yang dipilih oleh Pemegang Polis sebagaimana tercantum dalam Proposal Asuransi yang telah disetujui oleh Pemegang Polis dan Prudential Indonesia.
- Besarnya angka-angka di atas hanya merupakan suatu ilustrasi dan dapat berbeda dengan kondisi yang sebenarnya.
- Untuk penjelasan manfaat dan ilustrasi yang lebih lengkap dapat dilihat di Ringkasan Informasi Produk dan/atau Layanan.





# PRUWorks Medical

PRUWorks Medical adalah produk Asuransi Kesehatan Kumpulan yang diterbitkan oleh PT Prudential Life Assurance (Prudential Indonesia) yang memberikan Perlindungan berupa Manfaat Rawat Inap dan Manfaat Pilihan yang dapat dipilih oleh Pemegang Polis antara lain:

Manfaat Rawat Jalan

Manfaat Kacamata

Manfaat Persalinan

Manfaat Perawatan Pencegahan<sup>1</sup>

Manfaat Perawatan Gigi

## Catatan:

<sup>1</sup> Manfaat Perawatan Pencegahan hanya dapat dipilih bersamaan dengan Manfaat Rawat Jalan dan minimum 1.000 Tertanggung yang terdaftar pada Manfaat Perawatan Pencegahan

## Keistimewaan

- Cakupan Perlindungan yang luas dalam memberikan proteksi Asuransi Kesehatan Kumpulan, di antaranya:
  - Memiliki Manfaat Pilihan yang beragam dan dapat disesuaikan dengan kebutuhan Perusahaan.
  - Besar Manfaat<sup>2</sup> yang dapat disesuaikan dengan kebutuhan perusahaan.
- Jaringan RS/Klinik rekanan di seluruh Indonesia yang memungkinkan Tertanggung untuk:
  - Melakukan pengobatan yang ditanggung secara non-tunai mengacu pada Polis asuransi.
  - Mendapatkan kemudahan proses administrasi pada saat menjalani perawatan di Rumah Sakit rekanan yang memiliki PRUHospital Friend.
- Prosedur *underwriting*, administrasi polis dan klaim yang jelas, cepat dan transparan<sup>3</sup>.
- Kemudahan bertransaksi dan mendapatkan informasi secara lengkap dan menyeluruh kapan pun dan di mana pun melalui *Employer Portal* dan *Employee App*.
- Premi yang kompetitif.

<sup>2</sup> Untuk informasi Besar Manfaat silakan menghubungi Tenaga Pemasar Prudential Indonesia yang berlisensi.

<sup>3</sup> Sesuai syarat dan ketentuan yang berlaku di Prudential Indonesia.



## Ilustrasi Manfaat

Contoh:

<b>Nama perusahaan</b>	PT. ABC
Tanggal Berlakunya Polis	1 Januari 2020
Tanggal Akhir Kepesertaan	31 Desember 2020
Pertanggung	Rawat Inap, Persalinan, Rawat Jalan, Perawatan Gigi, Kacamata
Tertanggung	Bapak A Level Manager dan 1 Istri serta 2 Anaknya

### Manfaat Rawat Inap

Manfaat		Batas Manfaat
Deskripsi	Batasan	
Kamar & Pelayanan	per hari	1.000.000
Unit Perawatan Intensif Ruang <i>Intermediate</i> atau Isolasi	per hari	2.000.000
Kunjungan Dokter Umum di Rumah Sakit	per hari	300.000
Konsultasi Dokter Spesialis Rawat Inap	per hari	600.000
Pembedahan	per kejadian	50.000.000
Aneka Perawatan Rumah Sakit	per kejadian	40.000.000
Perawat Pribadi Selama dan Setelah Rawat Inap	per hari, selama Rawat Inap sampai dengan 30 hari setelah Rawat Inap per Kejadian	500.000
Biaya Ambulans	per kejadian	500.000
Biaya Pengobatan Sebelum Rawat Inap	per kejadian, sampai dengan 30 hari sebelum Rawat Inap	500.000
Biaya Pengobatan Sesudah Rawat Inap	per kejadian, sampai dengan 90 hari setelah Rawat Inap	500.000
Perawatan Darurat Rawat Jalan	per kejadian	3.000.000
Perawatan Gigi Akibat Kecelakaan	per kecelakaan	3.000.000
Pembedahan Tanpa Rawat Inap	per kejadian	10.000.000
<b>Batas Keseluruhan</b>	<b>per periode Polis</b>	<b>Tidak Terbatas</b>
Manfaat Meninggal Dunia	per periode Polis	10.000.000
Manfaat Meninggal Dunia Akibat Kecelakaan	per periode Polis	10.000.000
<b>Persentase Penggantian Biaya Medis (%)</b>	<b>per klaim</b>	<b>100%</b>





## Manfaat Pilihan Rawat Jalan

Manfaat		Batas Manfaat
Deskripsi	Batasan	
Konsultasi Dokter Umum	per hari	Sesuai Tagihan
Konsultasi Dokter Spesialis	per hari	Sesuai Tagihan
Biaya Obat yang diresepkan	per periode Polis	Sesuai Tagihan
Pemeriksaan Diagnostik	per periode Polis	Sesuai Tagihan
Fisioterapi	per hari	Sesuai Tagihan
Biaya Administrasi	per hari	Sesuai Tagihan
<b>Batas Keseluruhan</b>		
4 Anggota Keluarga	per keluarga, per periode Polis	40.000.000
Persentase Penggantian Biaya Medis (%)	per klaim	100%

## Manfaat Pilihan Persalinan

Manfaat		Batas Manfaat
Deskripsi	Batasan	
Persalinan Normal	per periode Polis	20.000.000
Operasi Caesar	per periode Polis	30.000.000
Keguguran	per periode Polis	20.000.000
<b>Batas Keseluruhan</b>	<b>per periode Polis</b>	<b>N/A</b>
Persentase Penggantian Biaya Medis (%)	per klaim	100%

## Ilustrasi Manfaat

### Manfaat Pilihan Perawatan Gigi

Manfaat		Batas Manfaat
Deskripsi	Batasan	
Perawatan Dasar	per periode Polis	sesuai tagihan
Perawatan Pencegahan	per periode Polis	sesuai tagihan
Perawatan Perbaikan	per periode Polis	sesuai tagihan
Perawatan Kompleks	per periode Polis	sesuai tagihan
Perawatan Gusi	per periode Polis	sesuai tagihan
Perawatan Gigi Palsu	per periode Polis	sesuai tagihan
<b>Batas Keseluruhan</b>	<b>per periode Polis</b>	<b>7.000.000</b>
<b>Persentase Penggantian Biaya Medis (%)</b>	<b>Per klaim</b>	<b>90%</b>

### Manfaat Pilihan Kacamata

Manfaat		Batas Manfaat
Deskripsi	Batasan	
Bingkai Kacamata	satu kali, per periode Polis	1.000.000
Lensa Kacamata	satu kali, per periode Polis	1.000.000
<b>Batas Keseluruhan</b>	<b>per periode Polis</b>	<b>N/A</b>
<b>Persentase Penggantian Biaya Medis (%)</b>	<b>per klaim</b>	<b>100%</b>

### Manfaat Perawatan Pencegahan

Manfaat		Batas Manfaat
Deskripsi	Batasan	
<i>Medical Check-Up</i> untuk Tertanggung Dewasa	per periode Polis	1.000.000
Imunisasi/Vaksinasi Untuk Anak	per periode Polis	1.000.000
<b>Batas Keseluruhan</b>	<b>per periode Polis</b>	<b>N/A</b>
<b>Persentase Penggantian Biaya Medis (%)</b>	<b>per klaim</b>	<b>100%</b>



## Peristiwa #1

<b>Nama Karyawan</b>	Bapak Andi
Manfaat	Rawat Inap
Peristiwa	Pada tanggal 5 Mei 2020 Bapak Andi dirawat inap dan operasi dengan diagnosa Usus Buntu selama 5 hari
Presentase Penggantian Biaya Medis (%)	100%
Kelas Kamar sesuai pilihan Plan	Rp1.000.000 per hari
Kelas Kamar yang ditempati	Rp1.500.000 per hari

## Rincian Biaya Peristiwa #1

Manfaat	Batasan	Klaim yang terjadi	Manfaat Asuransi sesuai Plan	Klaim yang layak bayar	Selisih Biaya dibayar Tertanggung	Keterangan
Kamar & Pelayanan	per hari	7.500.000	5.000.000	5.000.000	2.500.000	1.500.000 x 5 hari
Kunjungan Dokter Umum di Rumah Sakit	per hari	1.500.000	1.500.000	1.500.000	-	300.000 x 5 hari
Konsultasi Dokter Spesialis Rawat Inap	per hari	2.500.000	3.000.000	2.500.000	-	500.000 x 5 hari
Pembedahan	per kejadian	20.000.000	50.000.000	20.000.000	-	-
Aneka Perawatan Rumah Sakit	per kejadian	15.000.000	40.000.000	15.000.000	-	-
<b>Total Klaim</b>		<b>46.500.000</b>	-	<b>44.000.000</b>	<b>2.500.000</b>	-

# Ilustrasi Manfaat

## Peristiwa #2

Nama Karyawan	Bapak Alam
Manfaat	Manfaat Perawatan Gigi
Peristiwa	Pada tanggal 03 Juli 2020 Bapak Alam melakukan perawatan tambal gigi
Presentase Penggantian Biaya Medis (%)	90%
Kelas Kamar sesuai pilihan Plan	N/A
Kelas Kamar yang ditempati	N/A

## Rincian Biaya Peristiwa #2

Manfaat	Batasan	Klaim yang terjadi	Manfaat Asuransi sesuai Plan	Klaim yang layak bayar	Selisih Biaya dibayar Tertanggung	Keterangan
Perawatan Dasar	per periode Polis	800.000	sesuai tagihan	720.000	80.000	Maksimal Penggantian 90% Biaya Medis
Total Klaim	per periode Polis	800.000	-	720.000	80.000	Maksimal Penggantian 90% Biaya Medis

## Peristiwa #3

Nama Karyawan	Bapak Andi
Manfaat	Manfaat Kacamata
Peristiwa	Pada tanggal 07 Oktober 2020 Bapak Andi melakukan pemeriksaan refraksi mata di dr Spesialis Mata, dan membeli kacamata berdasarkan resep dokter
Kelas Kamar sesuai pilihan Plan	N/A
Kelas Kamar yang ditempati	N/A



### Rincian Biaya Peristiwa #3

Manfaat	Batasan	Klaim yang terjadi	Manfaat Asuransi sesuai Plan	Klaim yang layak bayar	Selisih Biaya dibayar Tertanggung	Keterangan
Bingkai Kacamata	satu kali, per periode Polis	1.500.000	1.000.000	1.000.000	500.000	Batas Manfaat sudah Maksimal
Lensa Kacamata	satu kali, per periode Polis	750.000	1.000.000	750.000	-	-
<b>Total Klaim</b>		<b>2.250.000</b>	<b>-</b>	<b>1.750.000</b>	<b>500.000</b>	<b>-</b>

### Peristiwa #4

Nama Karyawan	Nyonya Bunga
Manfaat	Manfaat Persalinan
Peristiwa	Pada tanggal 28 Juli 2020 Nyonya Bunga melahirkan seorang anak Perempuan melalui persalinan normal di rumah sakit
Kelas Kamar sesuai pilihan Plan	N/A
Kelas Kamar yang ditempati	N/A

### Rincian Biaya Peristiwa #4

Manfaat	Batasan	Klaim yang terjadi	Manfaat Asuransi sesuai Plan	Klaim yang layak bayar	Selisih Biaya dibayar Tertanggung	Keterangan
Persalinan Normal	per periode Polis	22.500.000	20.000.000	20.000.000	2.500.000	Batas Manfaat sudah Maksimal
<b>Total Klaim</b>		<b>22.500.000</b>	<b>-</b>	<b>20.000.000</b>	<b>2.500.000</b>	<b>-</b>

#### Catatan:

- Ilustrasi yang terdapat dalam brosur ini bersifat tidak mengikat dan ketentuannya mengacu pada Polis yang berlaku. Pembeli produk PRUWorks Medical wajib membaca dan memahami seluruh syarat dan ketentuan sebagaimana tercantum dalam Polis asuransi.
- Manfaat yang akan dibayarkan oleh Prudential Indonesia sesuai dengan program manfaat yang dipilih oleh Pemegang Polis sebagaimana tercantum dalam Proposal Asuransi yang telah disetujui.
- Besarnya angka-angka diatas hanya merupakan suatu ilustrasi dan dapat berbeda dengan kondisi yang sebenarnya.
- Untuk informasi yang lebih lengkap dapat dilihat di Ringkasan Informasi Produk dan/atau Layanan.



## Pemegang Polis

Pemegang Polis adalah Perusahaan atau Asosiasi atau Badan Hukum yang mengadakan perjanjian Asuransi Kumpulan dengan Penanggung.

## Tertanggung Utama

Karyawan, Anggota atau Siswa dari Pemegang Polis yang telah diterima dalam Kepesertaan.

## Tanggung

Satu orang suami atau istri dan anak yang sah dari Tertanggung Utama yang memenuhi syarat untuk dipertanggung. Ketentuan Tanggungan tidak berlaku apabila Tertanggung Utama adalah Siswa.

## Periode Polis

Periode Polis Asuransi ini adalah 12 (dua belas) bulan dan dapat diperpanjang setiap tahunnya.

## Mata Uang

Rupiah (IDR)

## Uang Pertanggung PRUWorks Life dan PRUWorks Personal Accident

- Minimal Uang Pertanggung Asuransi Dasar dan/atau Manfaat Pilihan yaitu Rp5.000.000 untuk setiap Tertanggung.
- Uang Pertanggung Manfaat Pilihan tidak dapat melebihi Uang Pertanggung Asuransi Dasar.
- Uang Pertanggung Tanggungan maksimal 50% dari Uang Pertanggung Tertanggung Utama sampai dengan maksimal Rp2.000.000.000.
- Uang Pertanggung dapat disesuaikan berdasarkan perkalian gaji atau jumlah tetap yang ditentukan oleh Pemegang Polis.

## Tarif Premi

Tarif Premi tahunan sebagaimana tercantum dalam Daftar Premi Polis ditentukan oleh Prudential Indonesia pada Tanggal Awal Berlakunya Polis dan dapat ditinjau kembali setiap Tanggal Pembaruan Polis. Premi yang tercantum pada Daftar Premi sudah termasuk biaya asuransi, biaya distribusi, biaya administrasi, biaya pemeliharaan polis, dan biaya komisi Tenaga Pemasar.

## Cara Pembayaran Premi

Premi harus dibayar di muka secara tahunan, semesteran, atau kuartalan

## Minimal Premi dan Kepesertaan

- a. Tertanggung Utama 10 – 29 orang: minimal Premi Tahunan Rp50.000.000,- per polis
- b. Tertanggung Utama  $\geq$  30 orang:
  - Minimal Premi Tahunan Rp3.000.000,- per polis per tahun
  - Minimal Premi Semesteran Rp5.000.000,- per polis per tahun
  - Minimal Premi Kuartalan Rp40.000.000,- per polis per tahun
- c. Jumlah Tertanggung yang berhak untuk Manfaat Persalinan (PRUWorks Medical) minimal 10 orang.

## Peningkatan Manfaat

Apabila terdapat peningkatan manfaat Tertanggung namun Tertanggung tidak dalam keadaan sehat yang dapat melakukan pekerjaan atau aktivitas normal dan wajar (Tidak Aktif Bekerja) pada tanggal mulai berlakunya kenaikan manfaat, maka peningkatan manfaat tersebut baru akan berlaku efektif setelah Tertanggung Aktif Bekerja.

# Persyaratan dan Tata Cara

## Cara Mengajukan Polis

### 1. Usia<sup>1</sup> Kepesertaan

Status	Usia Minimum	Usia Maksimum
karyawan <sup>2</sup>	18 Tahun	65 Tahun
pasangan	18 Tahun	65 Tahun
anak <sup>3</sup>	Sejak lahir <sup>4</sup>	25 Tahun

- 1) Usia ditentukan berdasarkan usia pada ulang tahun berikutnya.
  - 2) Untuk informasi ketentuan usia Tertanggung Utama selain karyawan dapat menghubungi Tenaga Pemasar.
  - 3) Belum Menikah dan Belum Bekerja
  - 4) Untuk **PRU**Works Life dan **PRU**Works Personal Accident, usia minimal anak 1 tahun berdasarkan usia sebenarnya.
2. Maksimum perpanjangan polis usia 75 tahun bagi Karyawan maupun pasangan.
  3. Tertanggung yang berhak untuk diberikan pertanggungansan beserta besar manfaat yang diberikan ditentukan berdasarkan ketentuan kepesertaan yang jelas berdasarkan peraturan Pemegang Polis dan bukan atas permintaan atau kebutuhan Tertanggung dan atas persetujuan Prudential Indonesia.
  4. Calon Pemegang Polis wajib melengkapi dokumen dan persyaratan pendukung yang dibutuhkan Prudential Indonesia.
  5. Prudential Indonesia berhak melakukan proses seleksi risiko (*underwriting*) untuk menerima atau menolak permohonan asuransi Calon Pemegang Polis.
  6. Informasi lebih lengkap dapat merujuk pada Ringkasan Informasi Produk dan/atau Layanan.

## Cara Mengajukan Klaim Asuransi

1. Pengajuan klaim asuransi dapat dilakukan melalui Aplikasi **PRU**Works atau mengirimkan dokumen klaim ke Prudential Indonesia melalui pemegang polis.
2. Dapatkan Formulir Klaim dengan cara menghubungi *Customer Line* Prudential Indonesia di 1500085. Formulir klaim juga bisa diunduh di *website* Prudential Indonesia [www.prudential.co.id](http://www.prudential.co.id) atau bisa dilihat langsung di aplikasi Prudential Indonesia.
3. Persiapkan dokumen klaim yang wajib disertakan. Dokumen yang disyaratkan dapat dilihat di *website* Prudential Indonesia [www.prudential.co.id](http://www.prudential.co.id) atau bisa dilihat langsung di aplikasi Prudential Indonesia atau di unduh pada Ringkasan Informasi Produk dan/atau Layanan.
4. Serahkan atau kirimkan Formulir Klaim beserta dokumen klaim lainnya, ke kantor Prudential Indonesia:

Prudential Centre, Kota Kasablanka 15th Floor,  
Jl. Kasablanka kav. 88, Jakarta Selatan 12870, Indonesia

# Hal-Hal yang Dapat Menyebabkan Klaim Tidak Dibayarkan

## PRUWorks Life dan PRUWorks Personal Accident

1. Jika tidak memberikan informasi data Pemegang Polis dengan lengkap dan benar termasuk namun tidak terbatas pada nama, alamat, jenis usaha, dokumen Perusahaan dan data Tertanggung termasuk namun tidak terbatas pada nama, tanggal lahir, jenis kelamin, kesehatan, pekerjaan secara jujur, lengkap dan benar.
2. Jika pengajuan klaim melebihi jangka waktu penyerahan dokumen klaim.
3. Untuk **PRUWorks Life** jika klaim yang diajukan disebabkan di antaranya karena:
  - a. bunuh diri atau percobaan bunuh diri
  - b. keterlibatan dari pihak yang dipertanggungjawabkan, dalam melakukan tindakan ilegal, melalaikan dan/atau melanggar hukumKetentuan yang rinci mengacu pada Polis Asuransi.
4. Untuk **PRUWorks Personal Accident** jika klaim yang diajukan disebabkan di antaranya karena:
  - a. berpartisipasi aktif dalam perang (baik yang dinyatakan maupun tidak); atau
  - b. berpartisipasi sebagai penumpang atau awak pesawat dalam suatu penerbangan udara selain dari maskapai penerbangan komersial yang berlisensi dan beroperasi dalam penerbangan rutin; atau
  - c. berpartisipasi dalam kegiatan atau olahraga yang berbahaya; atau
  - d. keterlibatan dari pihak yang dipertanggungjawabkan, dalam melakukan tindakan ilegal, melalaikan dan/atau melanggar hukum; atau
  - e. melukai diri sendiri, bunuh diri atau percobaan bunuh diri.Ketentuan yang rinci mengacu pada Polis Asuransi.

## PRUWorks Medical

1. Jika tidak memberikan informasi data Pemegang Polis dengan lengkap dan benar termasuk namun tidak terbatas pada nama, alamat, jenis usaha, dokumen perusahaan dan data Tertanggung termasuk namun tidak terbatas pada nama, tanggal lahir, jenis kelamin, kesehatan, pekerjaan secara jujur, lengkap dan benar.
2. Jika pengajuan klaim melebihi jangka waktu penyerahan dokumen klaim.
3. Jika klaim yang diajukan disebabkan di antaranya karena:
  - a. Penyakit Khusus yang timbul dalam jangka waktu 12 bulan sejak Tanggal Berlakunya Kepesertaan;
  - b. keterlibatan dari pihak yang dipertanggungjawabkan, dalam melakukan tindakan ilegal, melalaikan dan/atau melanggar hukum atau Cedera akibat melukai diri sendiri;
  - c. biaya pemeriksaan kesehatan yang tidak sesuai diagnosa, bertujuan untuk pencegahan, perawatan yang berhubungan dengan kesuburan atau perawatan yang berhubungan dengan estetika/kecantikan termasuk namun tidak terbatas pada memutihkan gigi, pembedahan kosmetik atau pembedahan plastik;
  - d. penyakit turunan (*herediter*), cacat bawaan (*congenital*), gangguan kejiwaan, gangguan tumbuh kembang, HIV/AIDS, penyakit akibat hubungan seksual atau penyimpangan seksual;
  - e. pengobatan herbal, pengobatan eksperimental, pengobatan alternatif atau tradisional atau pengobatan yang belum diakui oleh Kementerian Kesehatan Republik Indonesia;Ketentuan yang rinci mengacu pada Polis Asuransi.



# Sekilas Mengenai PT Prudential Life Assurance



PT Prudential Life Assurance (Prudential Indonesia) didirikan pada tahun 1995 dan merupakan bagian dari Prudential plc, London – Inggris. Di Asia, Prudential Indonesia menginduk pada kantor regional Prudential Corporation Asia (PCA), yang berkedudukan di Hong Kong. Dengan menggabungkan pengalaman internasional Prudential di bidang asuransi jiwa dengan pengetahuan tata cara bisnis lokal, Prudential Indonesia memiliki komitmen untuk mengembangkan bisnisnya di Indonesia.

Prudential Indonesia telah menjadi pemimpin pasar dalam penjualan produk asuransi jiwa yang dikaitkan dengan investasi (*unit link*) sejak produk ini diluncurkan pada tahun 1999. Prudential Indonesia telah mendirikan unit bisnis syariah sejak tahun 2007 dan dipercaya sebagai pemimpin pasar asuransi jiwa syariah di Indonesia sejak pendiriannya.

Sampai dengan 31 Desember 2018, Prudential Indonesia memiliki kantor pusat di Jakarta dengan 6 kantor pemasaran di Bandung, Semarang, Surabaya, Denpasar, Medan, dan Batam serta 404 Kantor Pemasaran Mandiri (KPM) di seluruh Indonesia. Sampai akhir tahun 2018 Prudential Indonesia melayani lebih dari 2,1 juta nasabah yang didukung oleh lebih dari 250.000 Tenaga Pemasar berlisensi.

## Catatan Penting

- Informasi ini hanya untuk kepentingan promosi produk yang dikeluarkan oleh Prudential Indonesia dan ditujukan secara khusus kepada target pasar yang berada dalam wilayah Indonesia.
- Produk ini telah dilaporkan dan/atau memperoleh surat penegasan dan/atau persetujuan dari Otoritas Jasa Keuangan sesuai peraturan perundang-undangan yang berlaku.
- Produk ini dipasarkan oleh Tenaga Pemasar Prudential Indonesia yang telah terdaftar di Otoritas Jasa Keuangan.
- Pemegang Polis harus membaca dengan teliti dan menyetujui persyaratan serta ketentuan yang tercantum dalam Polis asuransi.
- Ada beberapa kondisi dimana manfaat asuransi tidak dapat dibayarkan. Hal ini tercantum pada ketentuan Pengecualian yang tertera pada Polis asuransi. Nasabah disarankan untuk membaca Polis asuransi untuk mendapatkan informasi yang lengkap mengenai pengecualian manfaat ini.
- Pemegang Polis diberikan waktu untuk mempelajari Polis Asuransi selama 14 hari kalender terhitung sejak Polis Asuransi diterima oleh Pemegang Polis atau Tertanggung. Mohon hubungi Tenaga Pemasar Anda atau *Customer Line* Prudential Indonesia jika Polis Asuransi belum diterima dalam waktu 10 hari kerja sejak tanggal penerbitan polis untuk memastikan Anda memiliki waktu yang cukup untuk mempelajari Polis Asuransi.
- Brosur ini hanya digunakan sebagai alat pemasaran dan tidak mengikat. Ketentuan-ketentuan yang mengikat bisa didapatkan dalam polis yang diterbitkan oleh Prudential Indonesia.
- Ketentuan lebih lanjut mengenai produk ini tercantum dalam ketentuan Polis Asuransi.







**PT Prudential Life Assurance**

Prudential Tower  
Jl. Jend. Sudirman Kav. 79, Jakarta 12910  
Tel: (62 21) 2995 8888  
Fax: (62 21) 2995 8800  
Customer Line: 1500085  
E-mail: [customer.idn@prudential.co.id](mailto:customer.idn@prudential.co.id)  
Website: [www.prudential.co.id](http://www.prudential.co.id)